

Escuela de padres "Ayudando a crecer"

Dirigido a padres y madres de niños
con edades comprendidas
entre los 3 y 12 años.

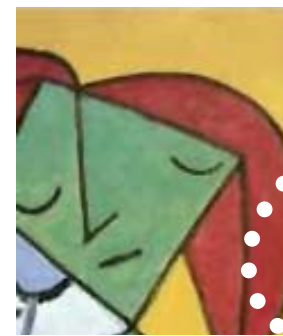
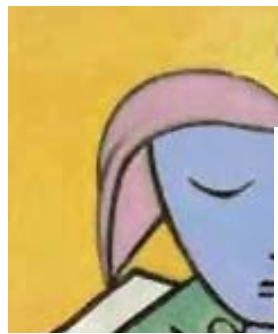

20 plazas
máximo

Horario:
de 16,30 a 18,00 horas.
Lugar:
Centro Polivalente de
Peñas Albas
Inscripciones:
en Dependencias Municipales

Plaza Mayor, 2 · 28810 Villalbilla – Madrid
Tel.: 91 885 90 02. Fax: 91 885 90 11

DELEGACIÓN OESTE:
Centro Polivalente Peñas Albas
Avda. de España, 2 · 28810 Villalbilla
Tel.: 91 879 39 00. Fax: 91 879 28 18

con servicio
gratuito de
guardería

No te lo puedes perder...



CONSEJERÍA DE FAMILIA
Y ASUNTOS SOCIALES

Comunidad de Madrid



AYUNTAMIENTO DE
Villalbilla

CONCEJALÍA DE SERVICIOS SOCIALES

- | | |
|--|--|
| 1. FECHA: 27 DE MARZO
CONTENIDO: El papel de los padres en la educación de sus hij@s | 6. FECHA: 8 DE MAYO
CONTENIDO: La importancia de l@s amig@s |
| 2. FECHA: 3 DE ABRIL
CONTENIDO: La escolarización | 7. FECHA: 15 DE MAYO
CONTENIDO: El tiempo libre: juegos y juguetes |
| 3. FECHA: 10 DE ABRIL
CONTENIDO: Desarrollo evolutivo en la edad escolar: Aspectos motores, emocionales, cognitivos y sociales | 8. FECHA: 22 DE MAYO
CONTENIDO: Establecimiento de normas y límites |
| 4. FECHA: 17 DE ABRIL
CONTENIDO: Los problemas más frecuentes en estas edades: emocionales, sociales, de autonomía, de aprendizaje... | 9. FECHA: 29 DE MAYO
CONTENIDO: La autoestima: cómo potenciarla |
| 5. FECHA: 24 DE ABRIL
CONTENIDO: Desarrollo de conductas responsables en el niño | 10. FECHA: 5 DE JUNIO
CONTENIDO: Las emociones: su expresión, educación afectivo-sexual |